

# INFORME

Septiembre 2024

# LICUADORA Y FREEZER PARA LOS SALARIOS ESTATALES



Confederación  
Latinoamericana  
y del Caribe  
de Trabajadores  
Estatales



CONVENIOS  
COLECTIVOS



Esta tarde el INDEC dió a conocer el dato oficial de la inflación para el mes de agosto: 4,2%. Esto implica un aumento acumulado del 144,4%, desde que asumió Milei a la presidencia en diciembre pasado. Al mismo tiempo, los aumentos paritarios de los estatales nacionales acumularon tan solo un 77,9%, ocasionando una pérdida de poder adquisitivo del -27,2% hasta agosto.

Si consideramos la inflación pronosticada por el BCRA a partir del Relevamiento de Expectativas de Mercado (REM - BCRA) para los próximos meses y a la reciente actualización paritaria, estimamos que el poder de compra de los estatales acumulará una pérdida del -30,3% en octubre. Último aumento paritario del año, tal como ha dejado trascender el gobierno nacional.

El cuadro se completa con los valores de la Canasta Básica Total (CBT) y la Canasta Básica Alimentaria (CBA) para una familia de 4 integrantes durante el mes de agosto: \$939.887 y \$421.474, respectivamente. La remuneración bruta de una categoría media del CCTS SINEP, el sectorial más grande de la Administración Pública Nacional, correspondiente a la C5 con título secundario y Adicional por Tramo Intermedio era de \$856.980,72, por debajo de la línea de la pobreza. Mientras que la remuneración bruta inicial, una FO con título secundario, en agosto se ubicaba en \$409.640,40, por debajo incluso de la línea de indigencia.

## Caída salario real

### Administración Pública Nacional - CCTG 214/06

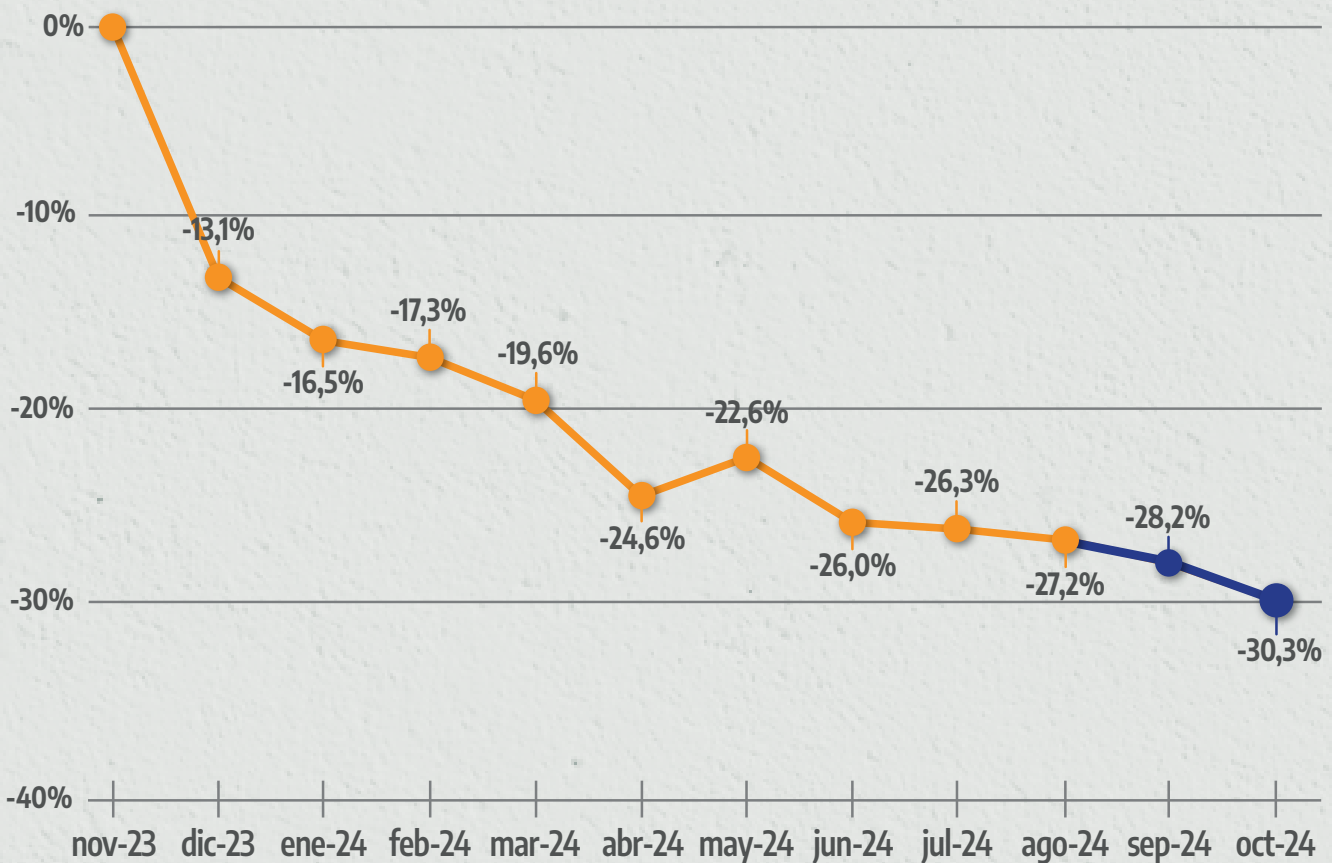

Fuente: Elaboración propia en base a Índice de Precios al Consumidor (IPC-INDEC), Top 10 mejores pronosticadores del Relevamiento de Expectativas de Mercado (BCRA-REM) y paritaria CCTG 214/06.

# Inflación (IPC-INDEC + REM-BCRA) vs Paritaria CCTG 214/06

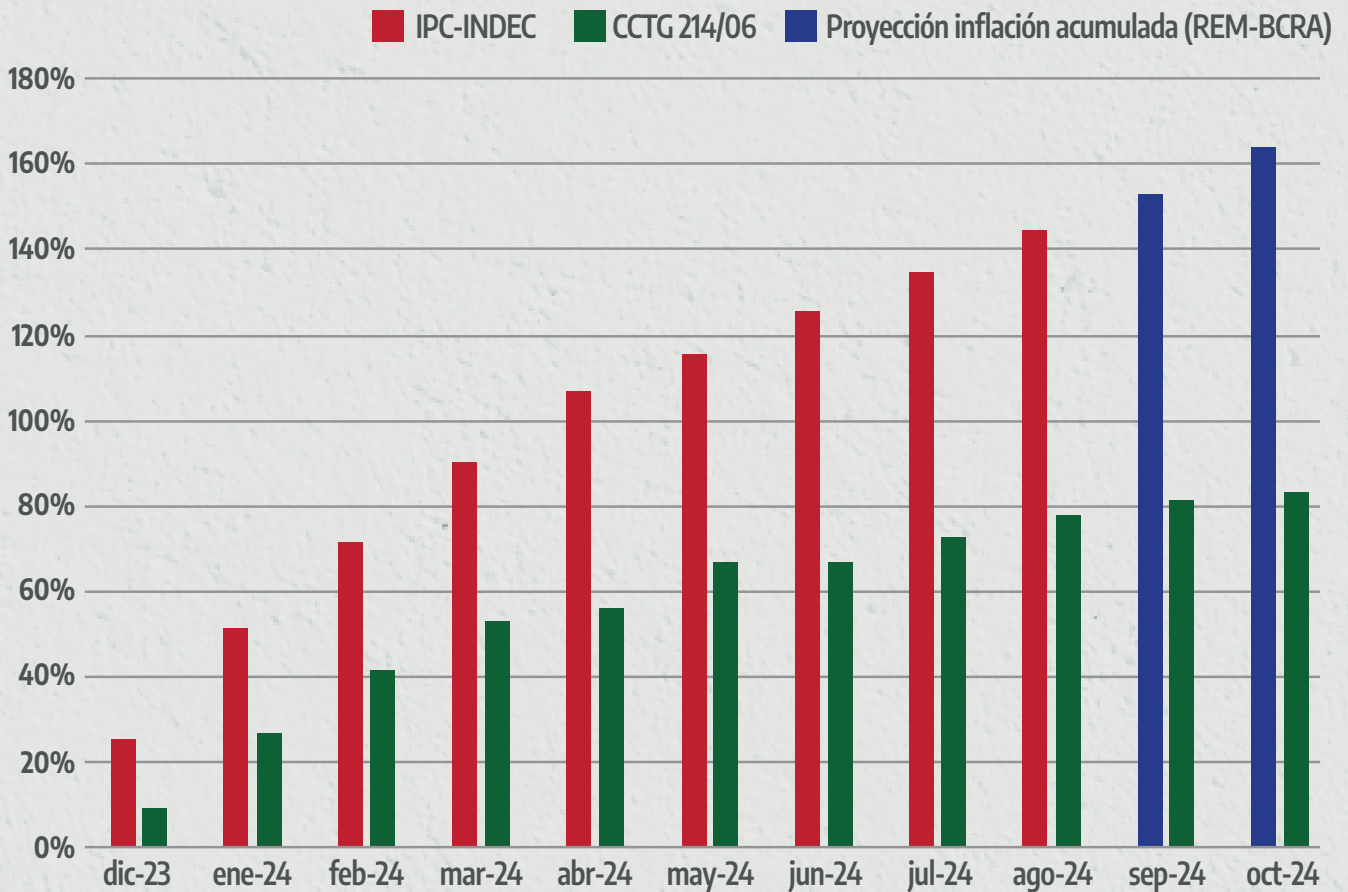

Fuente: Elaboración propia en base a Índice de Precios al Consumidor (IPC-INDEC), Top 10 mejores pronosticadores del Relevamiento de Expectativas de Mercado (BCRA-REM) y paritaria CCTG 214/06.

**VISITÁ NUESTRA WEB**

<https://convenios.ate.org.ar/>



**SEGUINOS EN REDES**

 @cctnacionalesate

 cctnacionalesate

 @cctnacionales



**CONVENIOS  
COLECTIVOS**

